

INAUGURA LA TUA STAGIONE ESTIVA CON LE NOSTRE OFFERTE SPECIALI DI PASQUA E TUTTI I WEEKEND FESTIVI:

PASQUA INSIEME A NOI ! COME IN FAMIGLIA .**

Dal 15 Aprile al 01 Maggio 2022

Pacchetto 4 Notti	295,00 €
Pacchetto 3 notti	255,00 €
Pacchetto 2 Notti	195,00 €

Il pacchetto si intende a Persona .Sconto Bimbi come da Listino.

Notti extra 55,00 € al giorno a persona

MIRABILANDIA 2022**

PACCHETTO APPLICABILE NEL MESE DI APRILE E MAGGIO

Pacchetto 3 notti	215,00 €
Pacchetto 4 notti	235,00 €
Pacchetto 5 notti	275,00 €

Il Pacchetto si intende a persona .L'ingresso al parco è per un giorno.

Sconto bimbi come da Listino.Possibilità di pranzo al Sacco.

Sono esclusi i Weekend Festivi.

** Il prezzo comprende la pensione completa, acqua ai pasti, la spiaggia con due lettini e un ombrellone presso il Bagno Dario.

L'importo della caparra potrà essere versato con :
-Bonifico Bancario
Cassa di Risparmio di Ravenna , filiale di MilanoMarittima
C\C Intestato a TANIA PAGLIACCI

IBAN : IT 76E 06270 23654 CC0540 168613
SWIFT CODE: CRRAIT2RXXX.
CAUSALE: CAPARRA HOTEL LONDRA



Contatti e Links

Hotel Londra****

XVI Traversa , 16

48015 -Milano Marittima (RA)

Tel : (+39) 0544/992245 -Fax: (+39) 0544/992047

Cell: (+39) 347/ 7562812

www.londrahotel.com

info@londrahotel.com

...Tania , Domenico e tutto lo Staff vi augurano di Trascorrere delle piacevoli vacanze in nostra compagnia !...

HOTEL Londra
MILANO MARITTIMA



SeaHotels
milanomarittima

**PRENOTA PRIMA LA TUA VACANZA
PER OTTENERE LA MIGLIOR OFFERTA
ALL INCLUSIVE**

**SOGGIORNO MINIMO 7 NOTTI.
PRENOTAZIONE OBBLIGATORIA ENTRO IL 30.04.2022**

IL PREZZO PREVEDE SISTEMAZIONE IN CAMERA CLASSIC .LA FORMULA ALL INCLUSIVE INCLUDE LA PENSIONE COMPLETA , ACQUA E VINO DELLA CASA AI PASTI (LE BEVANDE VANNO CONSUMATE IN SALA RISTORANTE) , LA SPIAGGIA CON DUE LETTINI E UN OMBRELLONE PRESSO IL BAGNO DARIO .

PERIODI	PREZZO
DAL 01 .05 AL 14.05 DAL 18.09 AL 30.09	73,00 €
DAL 15.05 AL 28.05 DAL 04.09 AL 17.09	78,00 €
DAL 29.05 AL 04.06	88,00 €
DAL 05.06 AL 11.06	93,00 €
DAL 28.08 AL 03.09	98,00 €
DAL 26.06 AL 02.07 DAL 24.07 AL 30.07	103,00 €
DAL 31.07 AL 20.08	120,00 €

SUPPLEMENTO PER CAMERA BEACH € 10 ,00 AL GIORNO A PERSONA

SCONTO BIMBI :

Da 0 a 3 anni	GRATIS
Da 4 a 5 anni	25,00 €
Da 6 a 8 anni	35,00 €
Da 9 a 12 anni	45,00 €
Oltre	-20%

UN BIMBO GRATUITO A CAMERA , OGNI DUE ADULTI PAGANTI .

RIDUZIONE MEZZA PENSIONE € 5,00 AL GIORNO A PERSONA (ESCLUSI I BAMBINI)

SUPPLEMENTO DOPPIA USO SINGOLA +30%

PASTI SUPPLEMENTARI € 25,00 A PERSONA

SCEGLI LA CAMERA PIU' ADATTA A TE

I Prezzi si intendono per Persona , al giorno in Pensione Completa per un soggiorno minimo di 3 giorni.
Comprendono , vitto alloggio , acqua e vino della casa ai pasti ,spiaggia (due lettini con un ombrellone a camera , presso il Bagno Dario) Utilizzo dei teli mare , Biciclette , vasca idromassaggio in Giardino e Palestra.

CAMERA CLASSIC PERIODI

PERIODI	PREZZO IN ALL INCLUSIVE
DAL 01.05 AL 28.05	85,00 €
DAL 29.05 AL 25.06	100,00 €
DAL 26.06 AL 30.07	110,00 €
DAL 31.07 AL 20.08	130,00 €
DAL 21.08 AL 03.09	110,00 €
DAL 04.09 AL 30.09	85,00 €

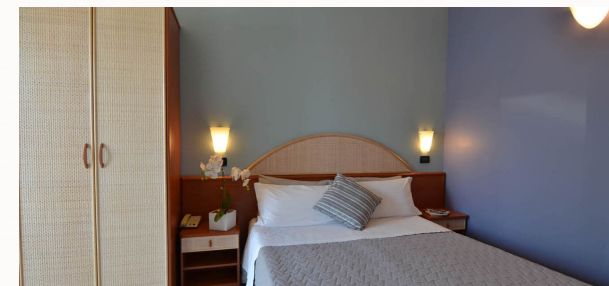

Camera di circa 17 mq. La Camera è dotata di balcone vista mare laterale, frigobar, aria condizionata , asciugacapelli.

CAMERA BEACH-FRONTE MARE PERIODI

PERIODI	PREZZO IN ALL INCLUSIVE
DAL 01.05 AL 28.05	95,00 €
DAL 29.05 AL 25.06	110,00 €
DAL 26.06 AL 30.07	120,00 €
DAL 31.07 AL 20.08	140,00 €
DAL 21.08 AL 03.09	120,00 €
DAL 04.09 AL 30.09	95,00 €

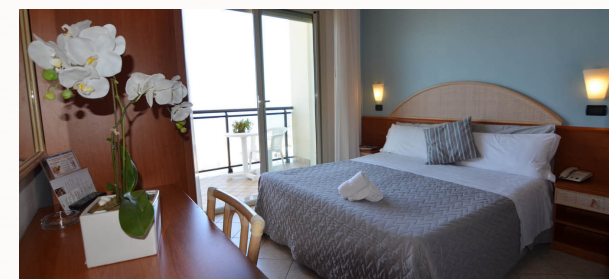

Camera di circa 19 mq. La Camera è dotata di balcone fronte mare , frigobar, aria condizionata , asciugacapelli.

SUPPLEMENTO CAMERA ATTICO € 5,00 AL GG A PERSONA

CAMERA FAMILY ROOM PERIODI

PERIODI	PREZZO IN ALL INCLUSIVE
DAL 01.05 AL 28.05	90,00 €
DAL 29.05 AL 25.06	105,00 €
DAL 26.06 AL 30.07	115,00 €
DAL 31.07 AL 20.08	135,00 €
DAL 21.08 AL 03.09	115,00 €
DAL 04.09 AL 30.09	90,00 €

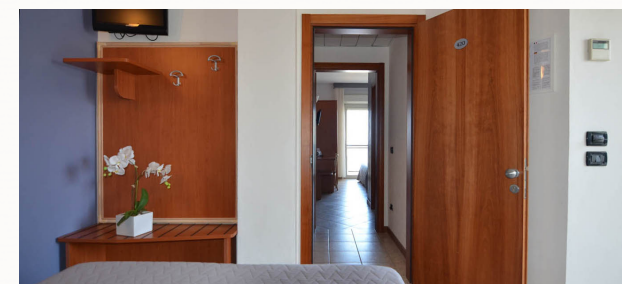

Formata da due camere comunicanti ognuna da 17 mq , dotate di balcone, bagno, frigobar, aria condizionata , asciugacapelli.
***nella camera Family room le sconti ai bambini verranno pattuite in fase di preventivo.